オープンハウス開催中

オープンハウス開催中

１２月１３日(土)・１４日(日)
AM １１：００～ PM ５：００
【上記日時がご都合の悪い方は当社までご連絡下さい】

＝2現場同時オープンハウス＝

★耐震性能と制震性能を兼ね備えたKダンパー導入で
地震の揺れの吸収も可能で繰り返しの大地震にも強い家★
＝耐震等級３の仕様＝

《新築住宅》

5380万円

残1邸

〔東園田町7丁目〕
阪急 園田駅 徒歩１１分

園和小学校区
園田東中学校区

〔パントリー大収納〕

〔ゆったりLDK20帖〕

〔収納スペース多し〕

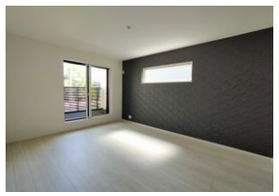
〔主寝室7.8帖〕

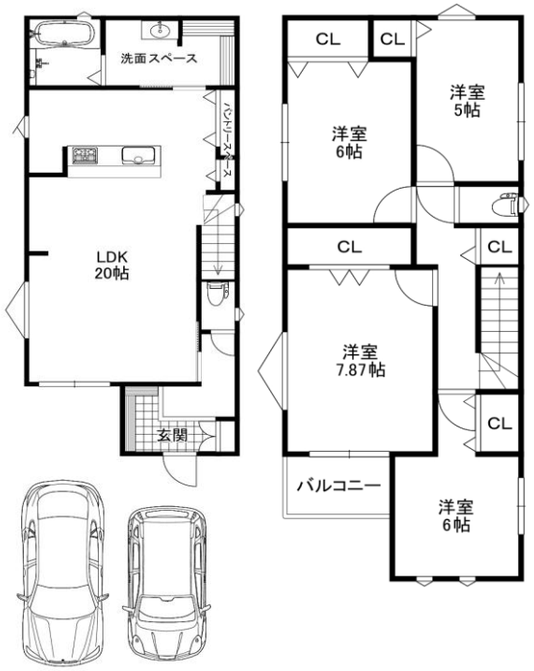

〔現地写真〕

●カーナビ検索：尼崎市東園田町7丁目4－3として下さい

●SUUMO掲載中（地図はスーモorホームページをご覧下さい）

■阪急神戸線　園田駅　徒歩11分
●所在地/尼崎市東園田町7丁目4番地の3
●用途地域/第1種中高層住居専用地域
●建ぺい率60%・容積率200%
●土地/109．45㎡
●建物/109．30㎡

【標準仕様】
- システムキッチン（食器洗乾燥機付）
- 浴室暖房乾燥機付き
- LOW－ｅペアガラス採用
- トイレ２ヶ所（温水洗浄便座付）
- リビングパントリーと大収納スペースを確保
- ワイドバルコニー１ヶ所
- 玄関スマートキー採用
- フラット３５ｓ対応

限定1邸

《新築住宅》

4580万円

〔東園田町3丁目〕
阪急園田駅 徒歩１４分

〔南向きバルコニー〕

〔現地写真〕

〔南向き公道5Mに面す〕

園和北小学校区
園田東中学校区

〔現地の内観〕

【標準仕様】
- システムキッチン（食器洗乾燥機付）
- 浴室暖房乾燥機付き
- LOW－ｅペアガラス採用
- トイレ２ヶ所（温水洗浄便座付）
- リビングパントリースペースを確保
- ワイドバルコニー１ヶ所
- 玄関スマートキー採用
- フラット３５ｓ対応

●SUUMO掲載中（地図はスーモorホームページをご覧下さい）

■阪急神戸線　園田駅　徒歩14分
●所在地／尼崎市東園田町3丁目16番地の20
●用途地域／第1種中高層住居専用地域
●土地／82．24㎡
●建物／92．32㎡

〒661-097尼崎市瓦宮１丁目４番７号
フジコウサン株式会社
兵庫県宅地建物取引業協会正会員　兵庫県知事（2）第204489号
06-6491-3769

当社ホームページは　https://fujikosan-co.jp
（ホームページ内にて多数物件を掲載中）